



## Samenvatting

De gemeente Maastricht heeft besloten dat, vanwege het Project "Hoolhoes", een nieuw centrum tussen het spoor en de bestaande bebouwing aan de Tiberiasstraat, de Abdissenweg wordt ingetrokken en twee nieuwe aangelegde wegen in de veranderde infrastructuur voorzien worden van een straatnaam.

## Beslispunten

1. De straatnaam Abdissenweg op de bij dit advies behorende tekening, gemerkt met de letter "A" in te trekken omdat deze komt te vervallen.
2. De Balijeweg, gemerkt met de letter "B" en Judeaweg, gemerkt met de letter "E" door te trekken.
3. De straat op de bij dit advies behorende tekening, gemerkt met de letter "C" te benoemen als "Masadastraat".
4. De straat op de bij dit advies behorende tekening, gemerkt met de letter "D" te benoemen als "Horebstraat".
5. Het Tiberiaspad in te trekken op het moment dat het project "Hoolhoes" gerealiseerd is.

## Besluit Burgemeester en Wethouders 24 mei 2016:

Conform.



## 1. Aanleiding

Vanwege het project "Hoolhoes", een nieuw centrum tussen het spoor en de bestaande bebouwing aan de Tiberiasstraat, dient de Abdissenweg te worden ingetrokken en twee nieuwe aangelegde wegen in de veranderde infratructuur voorzien te worden van een straatnaam.

## 2. Context

Het toekennen van naamgeving is geregeld in de Verordening Naamgeving en Nummering Maastricht 2010.

## 3. Gewenste situatie

Op 1 juli 2009 is de Wet Basisregistratie Adressen en Gebouwen (hierna: BAG) in werking getreden. Met de invoering van de Wet BAG is de gemeente de plicht opgelegd om voor de basisregistratie adressen bepaalde, expliciet in de Wet BAG genoemde zaken een naam, nummer en begrenzing te voorzien.

## 4. Effect op duurzaamheid en/of gezondheid

Niet van toepassing.

## 5. Effect op de openbare ruimte

De straatnaamborden zullen op de gebruikelijke wijze worden aangebracht.

## 6. Personeel en organisatie

Niet van toepassing

## 7. Informatiemanagement en automatisering

Niet van toepassing

## 8. Financiën

Financiële informatie is niet relevant voor de besluitvorming in deze nota. De kosten voor het maken en aanbrengen van de straatnaamborden komen ten laste van het Project.

## 9. Aanbestedingen

Niet van toepassing



## 10. Participatie tot heden

Niet van toepassing.

## 11. Voorstel

1. De straatnaam Abdissenweg op de bij dit advies behorende tekening, gemerkt met de letter "A" in te trekken omdat deze komt te vervallen.
2. De Balijeweg , gemerkt met de letter "B" en Judeaweg, gemerkt met de letter "E" door te trekken.
3. De straat op de bij dit advies behorende tekening, gemerkt met de letter "C" te benoemen als " Masadastraat".
4. De straat op de bij dit advies behorende tekening, gemerkt met de letter "D" te benoemen als " Horebstraat ".
5. Het Tiberiaspad in te trekken op het moment dat het project "Hoolhoes" gerealiseerd is.

## 12. Uitvoering, evaluatie en vervolg

Er zijn geen vervolg voorstellen.



# Gemeente Maastricht

Burgemeester en Wethouders van Maastricht,

Gezien het voorstel van de Commissie Naamgeving van 15 december 2015

Gelet op het bepaalde in de Verordening Naamgeving en Nummering Maastricht 2010

Besluiten :

1. De straatnaam op de bij dit advies behorende tekening, gemerkt met de letter "A" Abdissenweg in te trekken omdat deze komt te vervallen.
2. De Balijeweg , gemerkt met de letter "B" door te trekken.
3. De straatnaam op de bij dit advies behorende tekening, gemerkt met de letter "C" te benoemen als "**Masadastraat**".
4. De straatnaam op de bij dit advies behorende tekening, gemerkt met de letter "D" te benoemen als "**Horebstraat**".
5. Het Tiberiaspad in te trekken op het moment dat het project 'Hoolhoes' gerealiseerd is.

Maastricht,

Burgemeester en Wethouders van Maastricht,  
De Secretaris, De Burgemeester,



## ADVIES VAN DE COMMISSIE NAAMGEVING

Betreft: Naamgeving Project “Hoolhoes”, een nieuw centrum tussen het spoor en de bestaande bebouwing aan de Tiberiasstraat.

Datum : 15 december 2015.

Aanleiding: Nieuwbouw van een nieuw centrum tussen het spoor en de bestaande bebouwing aan de Tiberiasstraat.

Voorstel :

1. De straatnaam op de bij dit advies behorende tekening, gemerkt met de letter “A” Abdissenweg in te trekken omdat deze komt te vervallen.
2. De Balijeweg , gemerkt met de letter “B” door te trekken.
3. De straatnaam op de bij dit advies behorende tekening, gemerkt met de letter “C” te benoemen als “**Masadastraat**”.
4. De straatnaam op de bij dit advies behorende tekening, gemerkt met de letter “D” te benoemen als “**Horebstraat**”.
5. Het Tiberiaspad in te trekken op het moment dat het project “Hoolhoes”gerealiseerd is.

Toelichting: **MASADA** (Hebreeuws, burcht) is een citadel op een rots bij de Dode Zee in Israël. Koning Herodes vluchtte in 40 v.Chr. uit Jeruzalem naar deze plek omdat hij in gevaar was. Het fort van Masada werd tussen 40 en 4 v.Chr. door hem uitgebreid, zodat het een veilige vluchtplaats werd. Voor de geschiedenis van de plaats is de geschiedschrijver Flavius Josephus de belangrijkste bron.

Als pendant voor de ‘bergbenaming’ Masadastraat is gekozen voor een andere Bijbelse berg: **HOREB**. De horebberg wordt genoemd ‘de berg Gods’ (Exodus 3.1) in het land Midian, gelegen aan de overzijde van de Golf van Akaba. In de Bijbel werd dat de Schelfzee, de Rietzee of de Rode Zee genoemd. De ‘berg Gods’ bevindt zich in het huidige Saudi – Arabië. Het is de berg van het ‘brandende braambos’. Het is in deze regio dat God aan Mozes verschijnt bij de brandende doornstruik.

De voorzitter,

De secretaris,

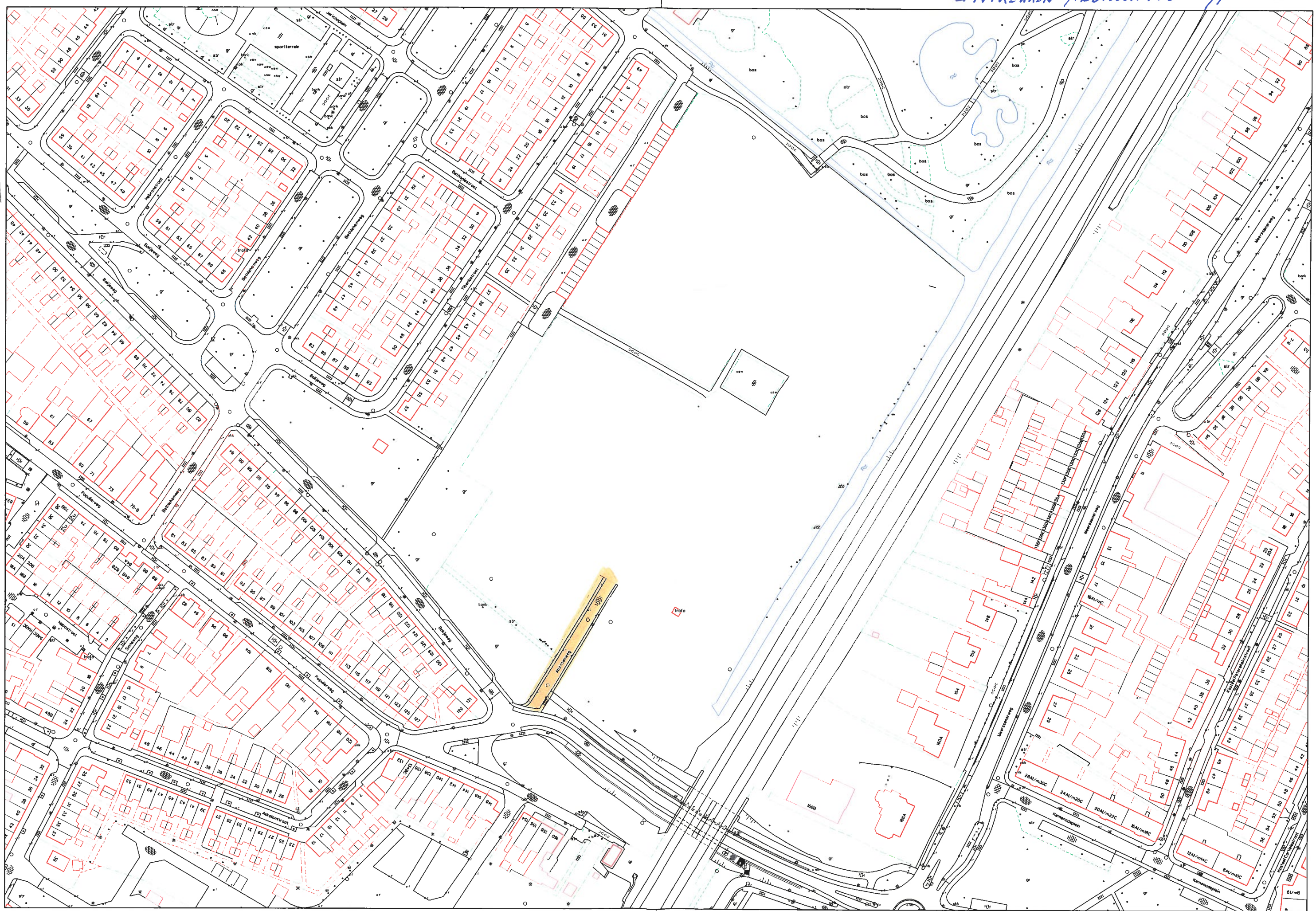

Van: Thewissen, Hans  
Verzonden: maandag 5 oktober 2015 11:19  
Aan: Minis, Serve; Dreessen, Dre  
CC: Kluiters, Marieke  
Onderwerp: Hoolhoes - straatnamen.



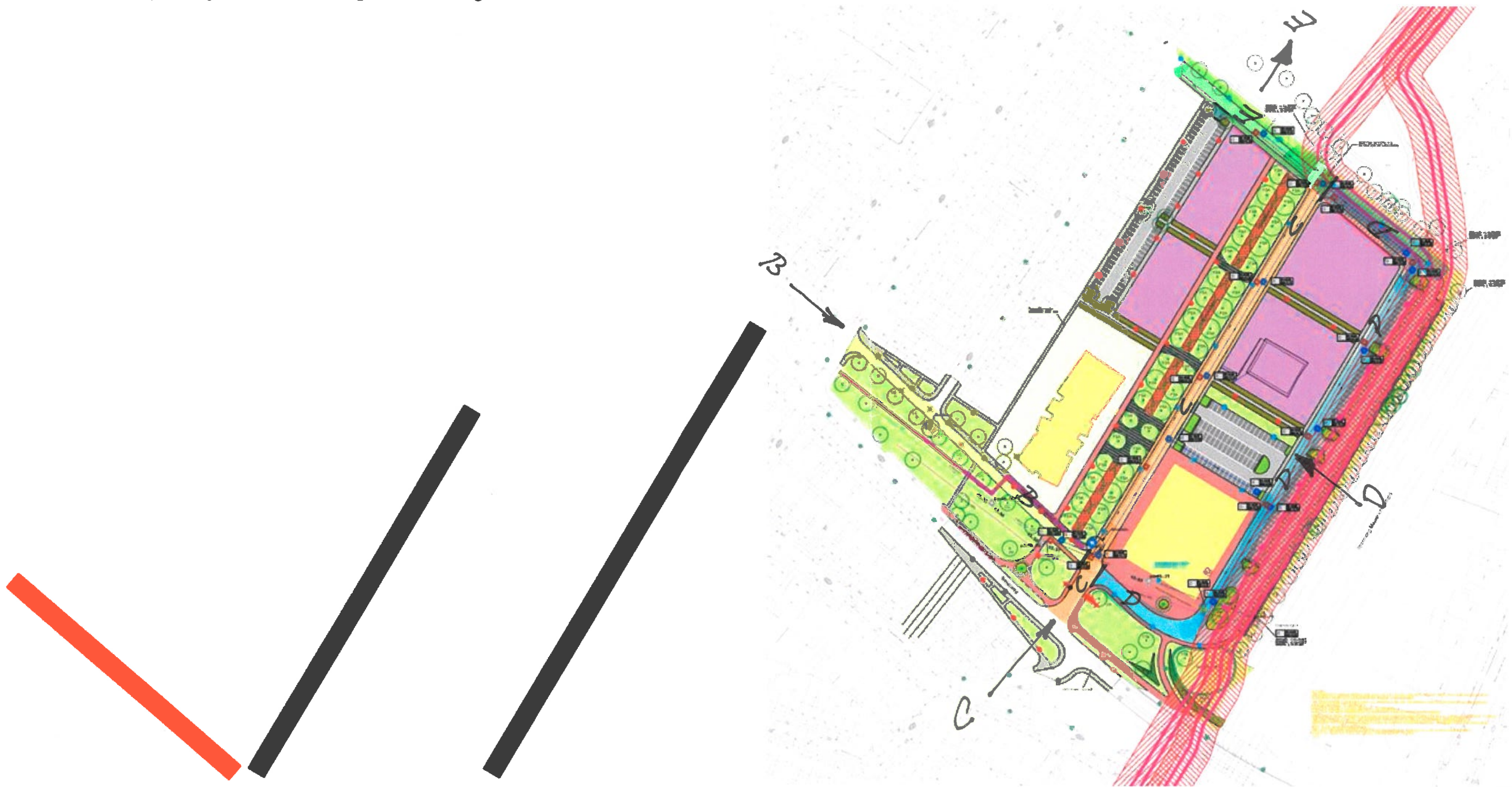

Beste Serve en Dre,

In Limmel zijn er plannen voor een nieuw centrum, tussen het spoor en de bestaande bebouwing aan de Tiberiastraat.

In het onderstaande prent is globaal de nieuwe wegenstructuur aangeduid.



De bestaande Abdissenweg verdwijnt in dit plan.  
Er komen twee nieuwe zuid-noordgerichte wegen, de zwarte lijnen.  
De bestaande Judeaweg wordt verlengd, de rode lijn. Moet hier een nieuwe straatnaam komen of niet?  
In de paarse vlakken komt woningbouw, maar op dit moment is de oriëntering van de woningen niet bekend,

-  = B
-  = C
-  = D
-  = E